

# E citizen Plus

## โปรแกรมลงเวลาเข้าออกสำหรับนักเรียนนักศึกษา

### โปรแกรมแบ่งออก 3 ส่วน

1. โปรแกรมบริหารข้อมูลนักเรียนนักศึกษาและงานปกครอง
2. โปรแกรมบันทึกเวลาการเข้าออก
3. โปรแกรมระบบฐานข้อมูล

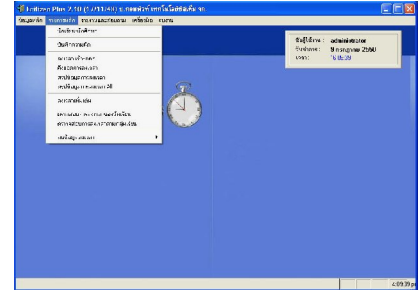

### คุณสมบัติ

- สามารถใช้กับเครื่องอ่านบาร์โค้ด , เครื่องอ่านลายนิ้วมือ , เครื่องอ่านบัตร **Smart Card** หรือ **RFID** ได้
- สามารถถ่ายรูปรูปสมาชิกแบบ **Real time** จาก กล้อง **webcam** ได้
- โอนข้อมูลนักเรียนนักศึกษาจาก โปรแกรมต่างๆ ได้ เช่น **SMIS , TERM2544 , STUDENT2544 , STD2003 (ศธ.02)**

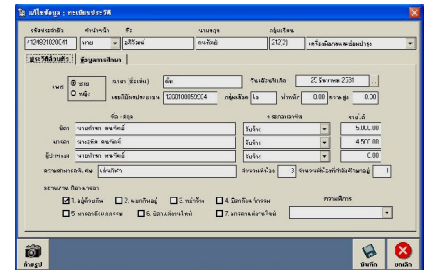

### การใช้งาน

- สามารถกำหนดผู้ใช้งานในระบบพร้อมสิทธิการเข้าใช้งานในแต่ละเมนูได้
- สามารถทำงานบนระบบเครือข่ายพร้อมกันได้หลายเครื่อง
- กำหนดข้อมูลหลักได้ เช่น รายชื่อนักศึกษา , สาขาและกลุ่มการเรียน , ประเภทการลา , ประเภทพฤติกรรมและการลงโทษ ฯ
- โปรแกรมลงเวลาแยกจากโปรแกรมบริหารข้อมูลนักเรียนนักศึกษา ใช้งานได้สะดวกและปลอดภัย
- ระบบฐานข้อมูลแบบ **MYSQL** ทำงานรวดเร็วและมีขนาดเล็ก สามารถแยกติดตั้งจากตัวโปรแกรมได้

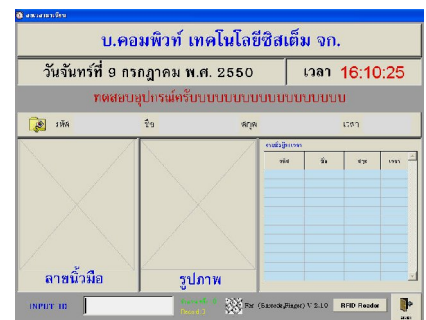

### รายงาน

- รายงานการลงเวลา (แสดงรหัสประจำตัว ชื่อ/นามสกุล , เวลามา/เวลากลับ , มาสาย , สาเหตุการลา และอื่นๆ)
- รายงานสรุปการลงเวลาประจำวัน(แสดงชื่อกลุ่มการเรียน , จำนวนมาเรียน/สาย/ลา/ขาด , จำนวนรวม)
- รายงานสรุปรายชื่อนักเรียน/นักศึกษา จำนวนครั้งการมาเรียน , จำนวนครั้งที่ไม่ลงเวลา ฯ
- พิมพ์บัตรประจำตัวนักเรียน/นักศึกษา
- พิมพ์จดหมายแจ้งผู้ปกครอง

บริษัท คอมพิวเตอร์ เทคโนโลยีซิสเต็ม จำกัด  
110/15 หมู่16 ถนนกรุงเทพกรีฑา แขวงสะพานสูงเขต  
สะพานสูง กรุงเทพ ฯ10250  
โทร.0-2368-1681 , 0-2368-3302